日本比較内分泌学会・日本比較生理生化学会
合同ワークショップ 2017

Imaging Massによる
ペプチド分布像の取得

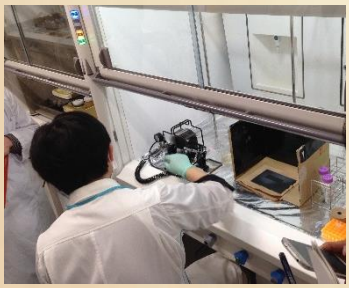

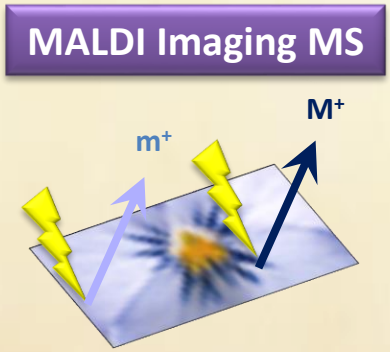

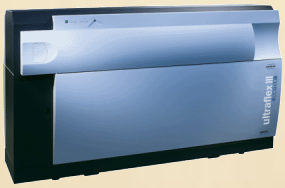

Neuropeptides and lipids in the *Ciona* brain

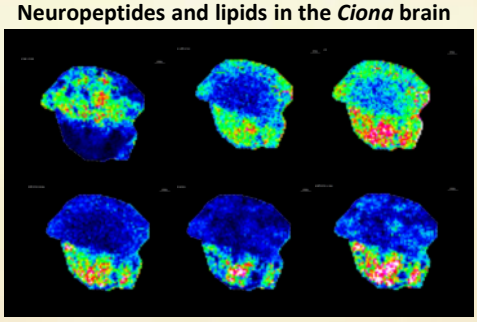

Acetylcholine in the mouse gut

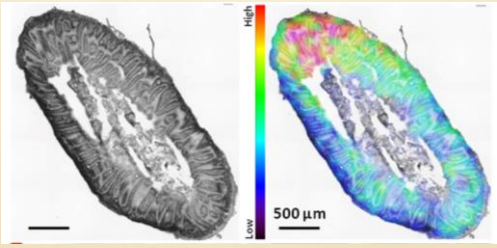

日程：平成２９年３月１日～３日
場所：公益財団法人サントリー生命科学財団
（〒619-0284 京都府相楽郡精華町精華台8-1-1）

募集人数：５名前後
費用：参加費無料。旅費と宿泊費は参加者負担。
最大２万円（参加人数による）までの
旅費・宿泊費の補助を支給。

申し込み・問い合わせ先：佐竹　炎
E-mail: satake@sunbor.or.jp
Tel: 050-3182-0704